Residhome Paris - Gare de Lyon
Jacqueline de Romilly
vous accueille à Paris

Residhome Paris - Gare de Lyon
Jacqueline de Romilly
welcomes you to Paris

Chambre - Room

Extérieur - Exterior

Information/Réservation

+33 (0)1 53 23 44 32

Email : info@residhome.com

Localisation

La résidence est située dans le 12e arrondissement de Paris, au coeur du quartier Charolais-Rotonde, à deux pas de la gare de Lyon et de Bercy.

Localisation

The residence is located in the 12th arrondissement of Paris, on the heart of the Charolais-Rotonde's district, next to the gare de Lyon train station and Bercy.

Accès à la résidence / Access to the residence

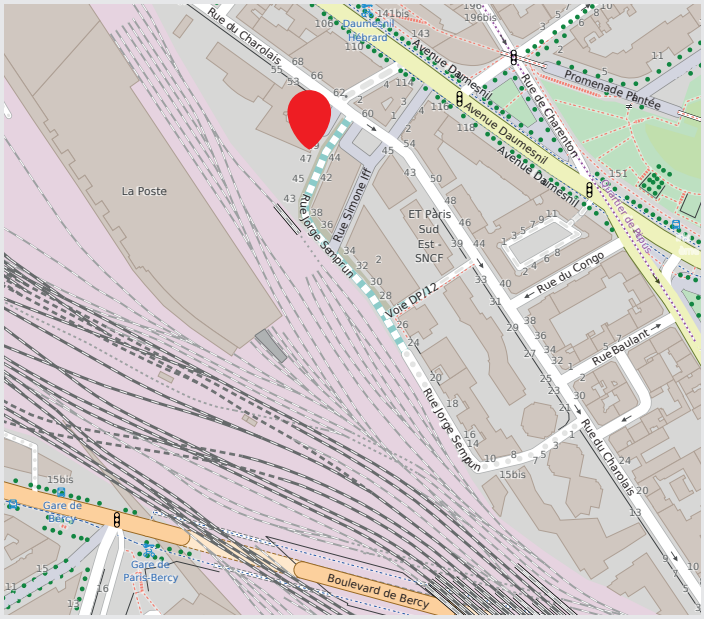

Depuis le périphérique, prendre la sortie n° D6, direction Porte de Charenton, tournez à gauche avenue de Gravelle, poursuivez tout droit sur l'avenue de la Porte de Charenton et la rue de Charenton jusqu'à l'avenue Daumesnil. Prendre à gauche 2 fois pour prendre la rue du Congo. Puis à nouveau gauche sur la rue du Charolais pour arriver à gauche rue Jorge Semprun.
From the ring road, take exit n° D6 toward « Porte de Charenton », turn left on « avenue de Gravelle » then go straight on « avenue de la Porte de Charenton » and « rue de Charenton » until avenue Daumesnil. There, turn on your left hand side and straight away on your left again on rue du Congo. Turn left on "rue du Charolais" and finally turn right in "rue Jorge Semprun".

Métro ligne 1, 14 station Gare de Lyon.
Subway lines 1, 14 Gare de Lyon station.
Métro ligne 8 station Montgallet.
Subway line 8 Montgallet station.
Métro ligne 6 station Dugommier.
Subway line 6 Dugommier station.

Bus lignes 29 et N33 arrêt Rambouillet.
Bus lines 29, N33 Rambouillet stop.

REA A et RER D, station Gare de Lyon.
REA A and RER D, Gare de Lyon station.

Aéroport Roissy Charles de Gaulle :
Accessible par le RER A jusqu'à Chatelet puis RER B. Prévoir une moyenne de 30 mn en voiture.
Reachable with RER A until "Chatelet" and the RER B. Plan 30 mn by car on average.

Aéroport d'Orly :
Accessible par le métro ligne 6 jusqu'à Denfert-Rochereau puis prendre l'ORLYBUS. Prévoir une moyenne de 25 mn en voiture.
Reachable with the tube line 6 until "Denfert-Rochereau" then take the ORLYBUS. Plan 25 mn by car on average.

Gare de Lyon :
A 15 mn à pied - 10 mn de bus, ligne 29 - prévoir une moyenne de 5 mn en voiture.
15 mn by foot - 10 mn by bus, line 29 - plan 5 mn by car on average.

Equipement des appartements

Un cadre chaleureux et fonctionnel vous permettra de vous détendre, travailler, recevoir des amis, de la famille ou des collaborateurs.

Les appartements sont équipés, meublés et aménagés.

71 studios :

- Une chambre avec lit double ou deux lits simples, fauteuils, table et chaises
- Une cuisine équipée de plaques en vitrocéramique, réfrigérateur, four micro-ondes, lave-vaisselle, vaisselle
- Un espace bureau
- Un téléviseur écran plat
- Wifi gratuit

16 appartements deux pièces :
En complément de l'équipement du studio : un séjour avec canapé convertible.

2 appartements trois pièces :
En complément de l'équipement du deux pièces : une chambre supplémentaire avec un lit double ou deux lits simples. Dans le séjour, le canapé est fixe ou convertible.

5 appartements sont équipés pour les personnes à mobilité réduite.

Equipment of the apartments

The warm and functional environment will allow you to relax, work, or receive friends, relatives or even colleagues.

The private apartments are equipped, furnished and arranged.

71 studios:

- A room with double bed or two single beds, armchairs, table and chairs
- An equipped kitchen with ceramic hobs, refrigerator, microwave oven, dishwasher, dishes
- A desk corner
- A flat screen TV
- Free Wifi

16 one bedroom apartments:
In addition to the studio equipment: a living-room with convertible sofa.

2 two bedrooms apartments:
In addition to the one bedroom equipment: one more bedroom with a double bed or two single beds. In the living-room, the sofa is fixed or convertible.

5 apartments are equipped for disabled people.

Services

Services inclus / Services included

Avec supplément / With supplement

Salle petit déjeuner - Breakfast room

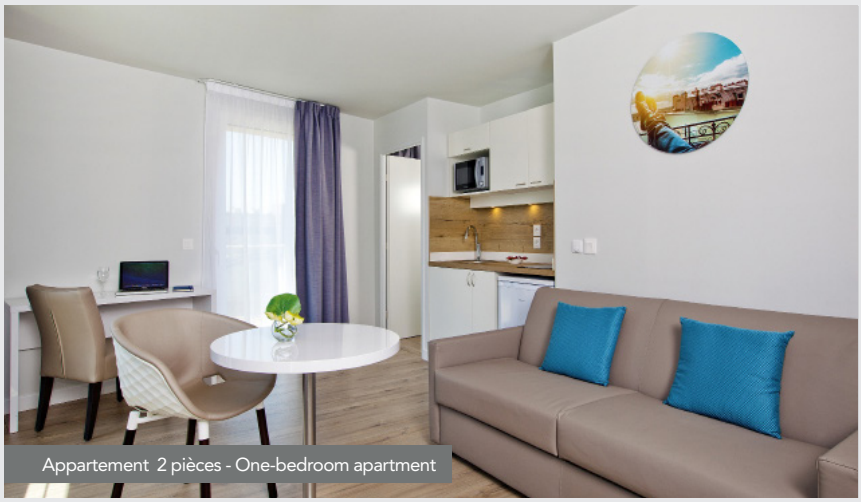
Appartement 2 pièces - One-bedroom apartment

Chambre double - Double room

Residhome Paris - Gare de Lyon

Jacqueline de Romilly

47, rue Jorge Semprun - 75012 Paris
Tél. : 01 40 04 54 00
Email : paris.garedelyon@residhome.com

Codes GDS : SynXis ID 78881 • Amadeus YXPARRPG • Sabre YX316599 • Galileo YXE0584 • Worldspan YXORGRP

Retrouvez les 33 apparthotels Residhome sur www.residhome.com
Discover the 33 Residhome aparthotels on www.residhome.com

Residhome est une marque du Groupe Réside Etudes Apparthotels.
Residhome is a trademark of the group Réside Etudes Apparthotels.

RCS Paris 488 885 732 - ©REA 2017 - Document non contractuel à caractère indicatif et publicitaire. Photos non contractuelles. Edition 06/17